



**SECTION SPORTIVE SCOLAIRE  
HANDBALL  
Filles et Garçons  
Lycée Stanislas Villers les Nancy**

*Sous réserve de la décision d'affectation par Monsieur l'inspecteur d'académie.  
Sous couvert du chef d'établissement  
Après la validation de l'équipe pédagogique et sportive*

## **Dossier**

### **d'inscription:**

seconde/première/terminale

**rentrée 2020**



**S**ection  
sportive  
SCOLAIRE  
HANDBALL  
*Villers les Nancy*  
**LYCÉE STANISLAS**

Lycée Stanislas  
Polyvalent Régional  
Hôtellerie-Biotechnologies  
468 rue de Vandoeuvre BP116  
54600 Villers les Nancy



Villers Handball  
20 rue du Vivarais  
54500 Vandoeuvre



# Section Sportive Scolaire



## Projet global de la Section sportive

- 1- Accéder au plus haut niveau de handball (joueur/arbitre/officiel).
- 2- Poursuivre sa scolarité dans l'orientation choisie.

## Conditions d'admission

- 1- Etre admis en classe de seconde.
- 2- Entrée possible en classe de 1<sup>ère</sup> ou terminale.
- 3- Etre apte médicalement. ECC .
- 4- Etre licencié en club.

## Modalités de préinscription

- 1- Renvoyer ou déposer ce dossier d'inscription au secrétariat de la scolarité ou à Agnès Chastaing [agnes.ewert-chastaing@wanadoo.fr](mailto:agnes.ewert-chastaing@wanadoo.fr)
- 2- Clôture des inscriptions non définie
- 3- Détection: **Aucune date n'est programmable pour l'instant.**

## Qualités souhaitées

Pour réussir ta scolarité et te perfectionner en handball:  
**volonté/dynamisme/résistance/  
rigueur/organisation**



Lycée Stanislas  
polyvalent régional  
Hôtellerie-Biotechnologies  
468 rue de Vandoeuvre BP116  
54600 Villers les Nancy

Villers Handball  
20 rue du Vivarais  
54500 Vandoeuvre



## Finalités de la structure Section Sportive Scolaire

### La complémentarité « lycée/section sportive/club »

L'objectif de la Section sportive est d'offrir à des jeunes lycéens (nes) des conditions de scolarisation telles qu'elles leur assurent une poursuite normale de leurs études tout en permettant l'organisation d'un entraînement adapté à la pratique du handball et la participation aux compétitions de l'UNSS et de son club.

### La charge sportive représente:

1. 4 h d'entraînement hebdomadaire avec la section.  
+ compétitions les mercredis après midi, arbitrage, coaching, reportages au sein de l'association sportive du lycée.
1. Les entraînements et matchs avec le club dans lequel l'élève est licencié.
2. 2 h d'éducation physique hebdomadaire.

### Les séances d'entraînement:

Elles seront encadrées par **des cadres techniques diplômés d'Etat** du club Villers Handball, du comité 54 et de la ligue de Lorraine de handball.



**Lycéen, sportif et citoyen**

Le lycéen devra participer activement à la vie du lycée  
en s'impliquant **par exemple**:

1. Au sein du CESC (comité d'éducation à la santé et à la citoyenneté).
2. Délégué de classe.
3. Au FSE (foyer socio éducatif).
4. Au conseil d'administration.
5. Participer au comité directeur de l'association sportive du lycée, au bureau de l'AS.
6. Participer aux diverses formations ( jeune officiel, arbitre, jeune reporter)
7. Participer aux diverses animations au sein du lycée ( journée portes ouvertes, cross etc....)

**L'inscription à la section handball  
est un acte volontaire qui doit être  
mûrement réfléchi**

**Pour des renseignements  
complémentaires adressez vous  
aux deux entraîneurs de Villers  
Romain Gérard au 0650456900  
Nicolas Perrey au 0688479173**

**Agnès Chastaing Ewert  
0682744717 prof. EPS**



## Recrutement et admission



En 2020 les ½ Journées de détection seront soit reportées soit annulées . Par conséquent

Les familles devront remplir les vœux d'affectations en seconde, première et terminale en inscrivant choix 1 lycée Stanislas de Villers. En choix 2 lycée de secteur de l'élève.

### Le dossier d'inscription comprend:

1. **Un volet scolaire** comprenant les photocopies des 1<sup>er</sup>, 2<sup>e</sup> et 3<sup>e</sup> trimestres ( envoyer déjà le 1<sup>er</sup> et 2<sup>sd</sup> trim.)
2. **Un volet sportif** comprenant la photocopie de la licence ( l'avis de l'entraîneur a déjà été donné.).
3. **Un volet médical** comprenant un certificat médical d'aptitude au handball.
4. Préciser si l'élève sera **INTERNE**.
5. **Une lettre de motivation** rédigée par l'élève.

**ATTENTION LE RECTORAT EST  
SEUL DECISIONNAIRE EN  
MATIERE D'AFFECTATION de  
votre enfant**

**Envoyer ou déposer le dossier complet  
au secrétariat de scolarité du lycée  
Stanislas  
françoise.richier1@ac-nancy-metz.fr**

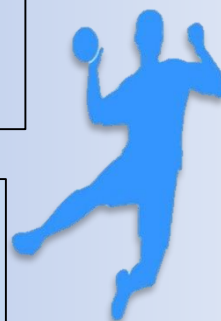



**Fiche d'inscription** joindre avec

- 1 copie licence club actuel
- La fiche examen médical
- La fiche scolaire
- La charte d'adhésion
- Les photocopies des 3 bulletins trimestriels

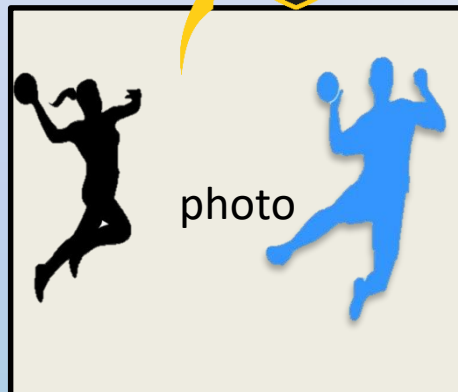

NOM: .....Prénom:.....

Date de naissance:.....Lieu:.....

Adresse : .....

Téléphone parents:.....Portable:.....

e-mail parents:.....@.....

Portable élève:.....

e-mail élève:.....@.....

Projet poursuite d'étude:.....

Régime prévu au lycée:   interne   ½ pension   externe

**Fiche entraîneur du club**

NOM: .....Prénom:.....

Club:.....Lieu:.....

Nom de l'entraîneur:.....

Jours entraînements:.....

e-mail entraîneur:.....tél:.....

Poste (s) de jeu:.....

Niveau de jeu:.....

Avis de l'entraîneur:.....

.....

Signature de l'entraîneur:

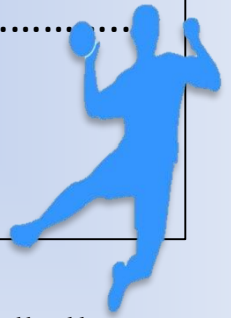





Section  
Sportive  
Scolaire



Fiche scolaire à renseigner par le professeur principal de la classe

NOM: .....Prénom:.....

Établissement scolaire fréquenté:.....

Classe fréquentée:.....

Attitude face au travail:.....

Participation en classe:.....

Avis du chef d'établissement: :.....

.....

Cachet, date et signature du chef d'établissement



Lycée Stanislas  
polyvalent régional  
Hôtellerie-Biotechnologies  
468 rue de Vandoeuvre BP116  
54600 Villers les Nancy



Villers Handball  
20 rue du Vivarais  
54500 Vandoeuvre



**Charte d'adhésion à la Section Sportive Scolaire au lycée Stanislas**

**En tant qu'élève**, je m'engage à....

1. **respecter le règlement intérieur** du lycée ( horaires, présence, comportement).
2. **organiser** mon travail personnel de la semaine.
3. **signaler** toute difficulté au professeur référent de la section pour un **ajustement** du rythme.
4. Respecter tous les adultes de l'établissement.

**En tant que sportif**, je m'engage à ....

1. être **présent** à l'ensemble des entraînements et à y **être à l'heure**.
2. **signaler** rapidement toute difficulté physique ou coup de fatigue pour **adaptation** du travail.
3. **adhérer à l'AS** du lycée afin de le représenter lors des compétitions.
4. **Respecter** mes partenaires, mes adversaires, les arbitres et mes entraîneurs.

**En tant qu'interne/externe**, je m'engage à ....

1. avoir **une hygiène de vie** permettant de concilier études et entraînements.
2. **respecter** le règlement et les horaires de l'internat.

**Comportement exemplaire et investissement total = réussite de ton projet**

Je soussigné (e) .....  
a bien pris **connaissance** de cette **charte** et **m'engage** à la **respecter** pendant toute l'année scolaire 2018/2019.

L'élève  
Signature

Les parents  
Signature



**Fiche médicale en vue d'une scolarité en section sportive scolaire**

Texte de référence: circulaire M.E.N n°2003-062

Visite effectuée par un médecin titulaire du CES de médecine du sport ou de la capacité en médecine et biologie du sport ou du diplôme d'étude spécialisée complémentaire de médecine du sport

NOM/PRENOM:.....  
Date de naissance:.....  
Domicile:.....  
.....

Discipline pratiquée: **Handball**  
Nombre d'heures hebdomadaire: **4 heures**  
Autre(s) discipline(s) pratiquée(s):  
.....

Antécédents médicaux	
Antécédents chirurgicaux	
Traitement en cours	
Examen cardio-vasculaire de repos (assis, couché, debout)	
ECG au repos (obligatoire la 1ère année d'inscription) <b>OBLIGATOIRE</b>	
Evaluation de la croissance et de la maturation - Examen morpho-statique et anthropométrique - Maturation pubertaire (critères de Tanner)	
Plis cutanés	
Examen de l'appareil locomoteur	
Examen podologique:	
<b>Cette fiche et l'ECG devront être remis au professeur d'EPS via ce dossier . Tout élève avec 1 dossier incomplet ne sera pas admis .</b>	Prendre les rendez-vous médicaux rapidement.

Examen neurologique (latéralité, tonus...)	
Dépistage des troubles visuels	
Dépistage des troubles auditifs	
Autres troubles (abdomen)	
Bilan des vaccinations	
Conseils diététiques	
Bandelette urinaire ( glucose, protéines...)	

**Certificat médical de non contre-indication**

Je, soussigné docteur:.....  
certifie avoir examiné ce jour:.....  
Et qu'il (qu'elle) ne présente cliniquement aucune contre-indication à la pratique de sa discipline  
HANDBALL dans le cadre de la Section Sportive Scolaire.

Date:.....signature:.....cachet:

Nom: .....Prénom:.....

Date de naissance:.....

Taille:.....Poids:.....Latéralité:.....

Taille short.....Taille maillot.....